Für wen ist ein Präsenzkurs ideal?

Wir Präsenzlernen

Dieser Kurs ist gut für Sie geeignet, …

… für jeden, der nicht **NUR** alleine lernen möchte!

… da Sie Unterlagen vorab erhalten:
- Wenn Sie gerne wissen, was auf Sie zukommt
- Sie gerne vorbereitet sind.

… wenn Sie den Wechsel von **INPUT** Phasen sowie Diskussionen und Gesprächen mit den anderen Teilnehmern schätzen.

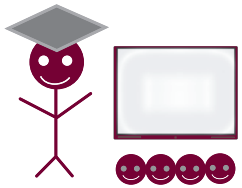

… wenn Sie ein **MITEINANDER** in kleinen Gruppen mögen und schätzen, in denen gemeinsam Lösungen gesucht, diskutiert und visualisiert werden.

… in denen Jeder ins **TUN** kommt und sich einbringen darf.

… weil Sie eigene Erkenntnisse und neue Eindrücke als Bereicherung empfinden.

… da über den Austausch Ihres eigenen roten Fadens nochmals Vertiefungen stattfinden.

… Lernen auch als einen Prozess sehen und begreifen, nicht nur das Ergebnis ist ihr Ziel.

… Sie sich auch später gerne mit den anderen Teilnehmern austauschen.

Was ist nach der Präsenzzeit, vor der theoretischen IHK Prüfung?

… Sie bearbeiten Ihre Aufzeichnungen

… Sie optimieren Ihre Unterlagen

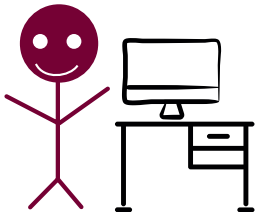

… **Sie nutzen die BBC Moodle Wissensplattform.**

Hier finden Sie:

- Allgemeine Infos zum Ablauf der Prüfungen
- Hinweise zu guten Lern-Apps
- Schriftliche Prüfungen als PDFs
- INPUT zu den verschiedenen Handlungsfeldern: Grafiken, Zusammenfassungen, Übersichten
- Trainingseinheiten

Wissensplattform moodle bbcessen.moodle-kurse.de

… zum Training und zur **Vertiefung** nutzen Sie:

- Die schriftlichen IHK Prüfungen
- Die Bücher:

- Das **AEVO Begleitbuch**
- Lernkarten
- A–Z Lexikon
- U. v. m. auf der BBC Moodle Wissensplattform

Was ist nach der Präsenzzeit, vor der mündlichen/praktischen IHK Prüfung?

… Sie nutzen die BBC Moodle Wissensplattform
- Muster für die Unterweisungskonzepte
- Handout Unterweisung
- Methoden
  - 4 Stufen
  - Lehrgespräch
  - Präsentation
- Visulisierungen zu dem Handlungsfeld 3 (Lernen/Methoden/Feinlernziel)
- Informationen zum Ablauf der Prüfung

In Ihren Unterlagen beschäftigen Sie sich mit dem **HF 3** – und den detaillierten Handouts zu Methoden und Unterweisungstechniken.

Wissensplattform moodle bbcessen.moodle-kurse.de

… Sie erstellen Ihr Unterweisungskonzept für die Prüfung

(Ihr Thema entnehmen Sie der Verordnung für das jeweilige Berufsbild; Sie kennen die Inhalte eines Konzeptes; Sie wissen, welche Methode Sie anwenden möchten)

… Training und Vertiefung
- Spezielles Fragen und Antworten-Training über das Handlungsfeld 3 (Mündliche Prüfung)
- Detailliertes Handout Methoden- und Unterweisungstechniken

Sie haben sich mit den Inhalten erneut befasst und „gelernt“!

… Training der praktischen Unterweisung

Sie ÜBEN die Unterweisung!

- Nutzen Sie dazu bitte die Beurteilungsbögen

Was erwartet Sie an dem Vorbereitungstag?

Classic:
… Sie bringen mit:
- Kopie Ihres Konzeptes
- Alle Arbeitsmittel, die Sie für die Unterweisung brauchen

Hybrid:
- Sie senden es per E-Mail

Classic:
… Sie führen die Unterweisung durch

Hybrid:
- Führen die Unterweisung live vor der Kamera durch
- Oder senden vorab ein Video

… erhalten ein Feedback zur Unterweisung und zu Ihrem Konzept

(Nach den Kriterien der IHK.)

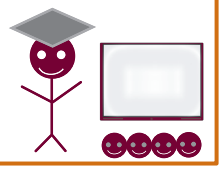

… Sie Trainieren das Fachgespräch

Wir simulieren das Frage/ Antwort Gespräch der Prüfung.

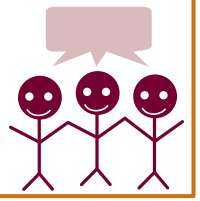

Bonus:
Sie können sich innerhalb der Gruppe verabreden, wer ist aus der Gruppe Ihr Azubi?
Trainieren und üben Sie mit Ihrem Prüfungspartner!

Sie können kostenlos die BBC Räume nutzen.

Wir Präsenzlernen

Was machen Sie danach zur Vorbereitung, auf die mündliche/praktische IHK Prüfung?

… Sie korrigieren ggfls. ihr Konzept

… Sie mailen ihr schriftliches Konzept an die Dozenten zur Korrektur

…Sie können auch ein Video Ihre Unterweisung zur Durchsicht per E-Mail an info@bbc-nrw.de senden

… Sie erhalten per Email oder / und Telefon ein Feedback

… Sie **ÜBEN** erneut Ihre Unterweisung und das Fachgespräch

(Sie haben eine Liste mit möglichen Fragen erhalten)

Bonus:
Sie können sich innerhalb der Gruppe verabreden, wer ist aus der Gruppe Ihr Azubi?
Trainieren und üben Sie mit Ihrem Prüfungspartner!

Sie können kostenlos die BBC Räume nutzen.

Viel Erfolg - Sie sind jetzt gut vorbereitet!