Neu beim BBC Business Bildungs Center *einfach gelernt!*

Smartphonekurs für Senioren

DER BEDARF FÜR SENIOREN-SMARTPHONEKURSE IST ENORM GROSS

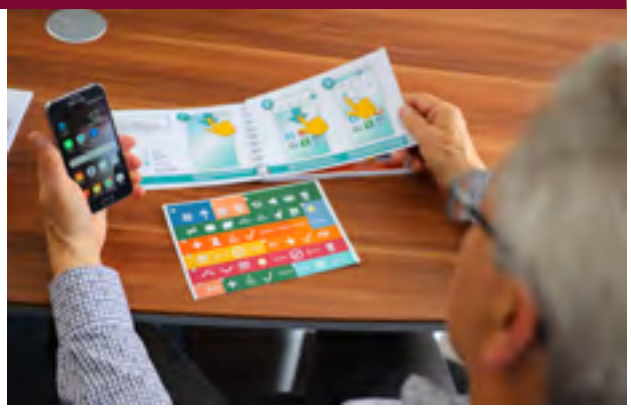

- Für Senioren kann das **Smartphone** ein sehr **hilfreicher Begleiter** sein.Diese Zielgruppe wächst ständig.
- Viele ältere Menschen haben große Schwierigkeiten mit der intuitiven Bedienung der Geräte. Sie haben oft Angst, etwas falsch zu machen, ihnen fehlt die Übersicht über die Funktionen und es fällt ihnen schwer, mit den Geräten zu arbeiten. Familienmitglieder sind hier oft überfordert.
- Um Senioren den Umgang mit ihrem Smartphone zu ermöglichen und zu erleichtern, ist ein **Kurskonzept** mit einer **zielgruppengerechten Herangehensweise** notwendig.

DIE HERAUSFORDERUNG

- Ein standardisiertes Kurskonzept kann nicht jedem Teilnehmer gerecht werden.
- In einem Kurs sitzen Teilnehmer mit verschiedenen, unterschiedlich alten Android-Smartphones und iOS-Geräten (iPhones), die sich im Betriebssystem und in der Bedienung sehr unterscheiden.

UNSERE LÖSUNG: DER KURS MIT PERSONALISIERBAREN UNTERLAGEN

- Die Teilnehmer begreifen durch unseren Kurs die **Grundlogik des Smartphones**. Mit Spaß und System lernen sie, im Grundsatz jedes Smartphone zu bedienen – so wie man in der Fahrschule lernt, alle Arten von Autos zu fahren.
- Das Kurskonzept funktioniert mit einem besonderen und **personalisierbaren System:** Jeder Teilnehmer erstellt im Kurs seine eigene „**Betriebsanleitung**“.
- Durch **Aufkleber** kann jeder Teilnehmer sein **Kursbuch** so **individualisieren**, dass es dem eigenen Smartphone entspricht.

DAS BEINHALTET UNSER KURSKONZEPT

- Teilnehmer-Kursbücher für alle Android- und iOS-Geräte
- Kurseinheiten mit 50 praktischen **Aufgaben** aus dem **täglichen Leben**
- Das Plus: das Kurskonzept lässt sich flexibel einsetzen.

Smartphonekurs für Senioren

THEMEN-BEISPIELE:

- **Telefonnummern speichern** und neue Kontakte anlegen
- **Fotos** aufnehmen, **bearbeiten** und **weiterleiten**
- Mit **WhatsApp Nachrichten** und Bilder versenden
- Praktische **Routenplanung** von A nach B
- **Wecker** und **Timer** einstellen
- **Termine** im **Kalender** eintragen und verwalten
- Eine **Einkaufsliste** und weitere **Notizen** speichern
- Was sind **mobile Daten** und wie nutze ich **WLAN**?
- Neue **Apps** auf das Smartphone **laden**, **updaten** und **löschen**
- und vieles mehr

Lernen Sie in **entspannter Atmosphäre** mit Gleichgesinnten.

AUFGABENBEISPIEL

Suchen Sie Ihren eigenen Standort auf der Karte. Zoomen Sie in die Karte, damit Sie die Straßennamen erkennen können. Kursbuch Seite 68/69

ZIEL Den eigenen Standort auf der Karte finden.

STICKER *Finden Sie den Button für Mein Standort.*

APP

einfach gelernt!

Smartphonekurs für Senioren

IHRE KURSBÜCHER

ANMELDEFORMULAR Lehrgang „Smartphonekurs für Senioren“

Unter Bezugnahme auf die Lehrgangsinformationen melde ich mich verbindlich an.
Ich möchte den Lehrgang zu folgendem Termin buchen:

Smartphone-Kurs: ☐ Android ☐ iPhone

Termin (von/bis) _____ **Ort:** _____

Lehrgangsgebühren: _____

Name: _____

Straße: _____ **PLZ/Ort:** _____

Telefon: _____ **Mobil:** _____

E-Mail: _____ **Geburtstag:** _____

Beruf: _____

Firma: _____

Straße Firma: _____ **PLZ/Ort:** _____

Ansprechpartner: _____ **Telefon:** _____

E-Mail Ansprechpartner: _____

Rechnungsempfänger: ☐ Teilnehmer ☐ Firma/Kostenträger

Die jeweiligen Lehrgangsgebühren sind fällig mit Erhalt der Rechnung.
Die Teilnahmebedingungen für Lehrgänge der Business Bildungs Center GmbH sind mir bekannt und erkenne ich an.

Ort/Datum Unterschrift Teilnehmer Unterschrift & Stempel Firma/Kostenträger

Die personenbezogenen Daten werden bei uns gespeichert. Eine Verwendung erfolgt ausschließlich für Zwecke, die im Zusammenhang mit dem gebuchten Lehrgang erforderlich sind. Mit Ihrer Anmeldung erklären Sie hierzu Ihre Zustimmung.

Smartphonekurs für Senioren

KOSTEN UND KURSÜBERSICHT

Dieser Kurs ist speziell für Senioren/innen.

Wichtig: Bitte bringen Sie ihr aufgeladenes Smartphone mit!

Der Unterricht dauert jeweils 1,5 Stunden an **fünf Terminen** – also insgesamt 7,5 Stunden, maximale Teilnehmer 8.

Gut zu wissen: der offene Kurs kostet pro Teilnehmer **125,– €** incl. Buch (19,90,– €) und Material.

Es werden **unterschiedliche Uhrzeiten** angeboten:
Gruppe 1 iPhone: 09:00 bis 10:30 Uhr
Gruppe 2 Android:11:00 bis 12:30 Uhr

Gruppe 3 iPhone: 15:00 bis 16:30 Uhr
Gruppe 4 Android:17:00 bis 18:30 Uhr

Termine 2021	
01. bis 05. Februar	**2021 | KW 05**
12. bis 16 Juli	**2021 | KW 28**
15. bis 19. November	**2021 | KW 46**
Termine 2022	
30. Januar bis 04. Februar	**2022 | KW 05**
20. bis 24. Juni	**2022 | KW 25**
14. bis 18. November	**2022 | KW 46**

Veranstaltungsort Essen: BBC Business Bildungs Center GmbH, Ribbeckstraße 6, Innenhof, 45127 Essen
Erste Etage über das Treppenhaus erreichbar

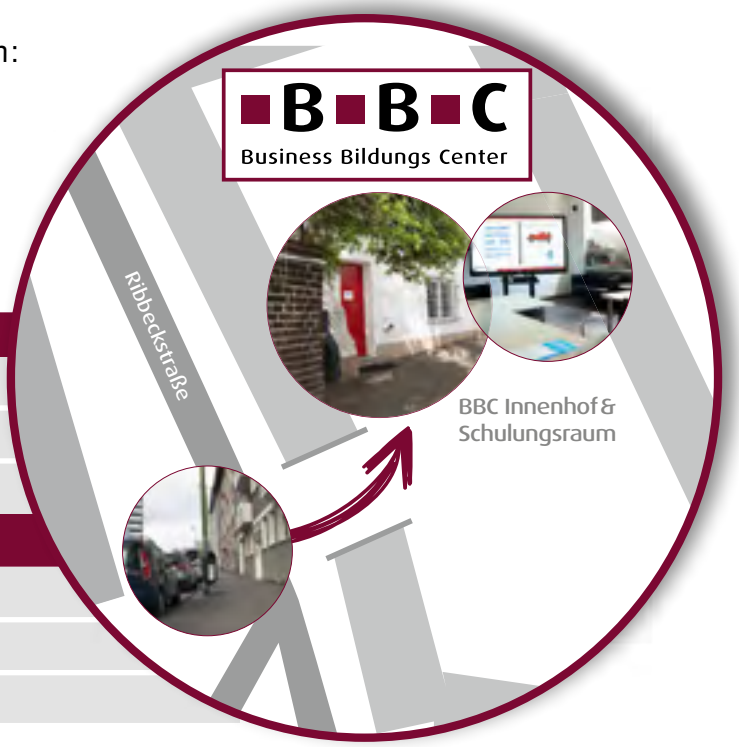

Sie können sich jederzeit anmelden:

- Per E-Mail: backoffice@bbc-nrw.de
- oder mit dem Anmeldeformular im Netz: www.bbc-nrw.de
- gerne auch telefonisch: 0201 83 09 46-10

Lernen Sie uns persönlich kennen!

Katja Arncken
Geschäftsführerin BBC GmbH

BBC
Business Bildungs Center

Infos und Anmeldung:

BBC Business Bildungs Center
Ribbeckstraße 6, Innenhof
45127 Essen

Telefon: 0201 83 09 46-10

backoffice@bbc-nrw.de
www.bbc-nrw.de

einfach gelernt!

Gestaltung: MGE MEDIA GROUP ESSEN GmbH
Bilder: freundlicherweise vom BILDNER Verlag GmbH zur Verfügung gestellt